Lieber Heinz,

```
Das ist die Surdostimme, die ich letzte Woche gespielt habe.

|+HFO   HF.H   +HFO    HF.H |    : mittlerer Surdo
          O              O        : tiefer Surdo
 RLLR    LLRL    RLLR     LLRL

Zur Zeichenerklärung:
+ = gedämpfter Schlag
H= Hand
F= Finger(alle außer Daumen)
O= offener Schlag
R=rechts
L= links

Kannst Du das so übernehmen oder brauchst Du eine andere Form?
Man könnte auch 4x4 Sechzehntel schreiben und die Zeichen und den Handsatz
darunter setzen.

Liebe Grüße
Renate
```

Ich finde, dass das auf der Aufnahme nicht rund klingt.

Üben? oder einfacher?
Nun noch mein sehr einfacher Vorschlag, bei dem ich eine Tubastimme übernommen habe:
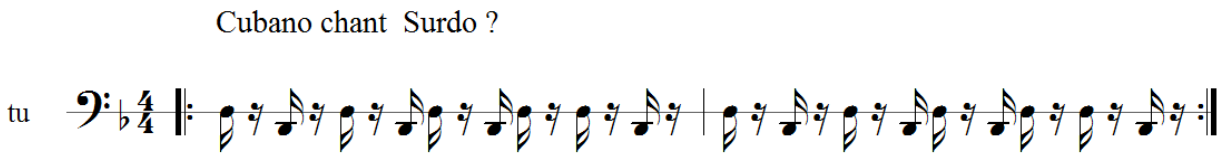
Es gibt auch eine Midistimme dazu.